

## Postanschrift

Naturkundemuseum Leipzig  
Lortzingstraße 3 · 04105 Leipzig  
Tel. 0341 98221-0 · Fax: 0341 98221-22

## Öffnungszeiten

|                       |                   |
|-----------------------|-------------------|
| Dienstag - Donnerstag | 9:00 - 18:00 Uhr  |
| Freitag               | 9:00 - 13:00 Uhr  |
| Sonnabend/Sonntag     | 10:00 - 16:30 Uhr |
| Sonnabend, 07.07.     | 10:00 - 18:00 Uhr |
| Sonntag, 15.07.       | 13:00 - 16:30 Uhr |

Das Naturkundemuseum ist vom 02. - 14.07. wegen Ausstellungswechsels nur für angemeldete Gruppen geöffnet. Bis auf Weiteres ist für Besucher nur das Erdgeschoss zugänglich.

## Eintrittspreise

|                                |                 |
|--------------------------------|-----------------|
| Vollzahler                     | 1,00 €          |
| Ermäßigungsberechtigte         | 0,50 €          |
| Gruppenbesucher                | auf Anfrage     |
| Besucher bis einschl. 16 Jahre | freier Eintritt |

## Der letzte Sonntag im Monat ist eintrittsfrei.

- \* Führungen, Exkursionen und Kindergeburtstage bitte anmelden
- \* Für behindertengerechte Führungen bitte Termine vereinbaren
- \* Die Nutzung der wissenschaftlichen Bibliothek ist nach Voranmeldung möglich

## Sonderausstellung

### Fast für die Ewigkeit – Vielfalt der Tierpräparation

bis 01.07.2012

### Bild - Abbild - Natur

Eine Gemeinschaftsausstellung des Naturkundemuseums und der Deutschen Zentralbibliothek für Blinde zu Leipzig (DZB) vom 15.07. bis 16.09.2012

## Sonntagsveranstaltungen

- 01.07. - Mit dem Museumsbiologen K. Heyde auf Leipziger Gewässern - Paddeltour „Auf der Pleiße in den Floßgraben“, Treff: 9:30 Uhr
- 08.07. - Aktion „Wandertag Biologische Vielfalt“ - Exkursion: - Schmetterlinge im Leipziger Auwald  
Treff: 10:30 Uhr Auwaldstation Leipzig-Lützschena Schlossweg 11, Leitung: R. Schiller
- 15.07. - Mit dem Museumsbiologen K. Heyde auf Leipziger Gewässern - Paddeltour: „Auf der Weißen Elster von Hartmannsdorf bis Schleußig“  
Treff: 9:30 Uhr  
Kosten: 20,00 €, Kinder bis 12 Jahre 15,00 €
- 22.07., 11:00 Uhr - Führung in der Sonderausstellung „Bild - Abbild - Natur“, Leitung: R. Schiller/Mitarbeiter DZB
- Anmeldung zu diesen Veranstaltungen unter 0341/98221-0 erforderlich

## Ferienveranstaltungen

- Jeweils von 13:30 bis 15:00 Uhr - Führung mit Kreativarbeit oder Quiz
- 24./31.07. (Di) - Der Natur auf der Spur - Führung in der Gemeinschaftsausstellung „Bild - Abbild - Natur“ (Tandemveranstaltung mit dem Museum der bildenden Künste)
- 25.07. (Mi), 13:00 bis ca. 16:00 Uhr - Wir erforschen den Leipziger Auwald vom Wasser aus - Paddeltour mit dem Museumsbiologen K. Heyde  
Kosten: 5,00 € mit/10,00 € ohne Ferienpass  
Erwachsene: 15,00 €
- 25.07. (Mi) - Auf Pirsch! - Entdeckungen im Rosental (Exkursion und Quiz)
- 26.07. (Do) - Sei kein Frosch! Frösche der Welt in Wort, Bild und lebend
- Kosten: 1,00 € mit /1,50 € ohne Ferienpass  
Anmeldung zu diesen Veranstaltungen unter 0341/98221-0 erforderlich

## Veranstaltungen der Fachgruppen

- 02.07. (Mo), 19:00 Uhr - Naturschutzbund, Regionalverband Leipzig e. V. - Vortrag: Der Biber  
Referent: G. Kohlhasse
- 03.07. (Di) - Ornithologischer Verein zu Leipzig e. V. - Abendexkursion: Südfriedhof, Treff: 17:00 Uhr  
Eingang Prager Straße, Leitung: H. Gerstenberger
- 10.07. (Di), 18:00 Uhr - Ornithologischer Verein zu Leipzig e. V. - Vortrag: Probleme des Vogelschutzes mit Neoaves, Referent: Dr. Keller
- 12.07. (Do), 18:00 Uhr - fotoclub 58 - Leipzig - Öffentlicher Clubabend, Thema: Strukturen  
Leitung: M. Ranft
- 17.07. (Di) - Ornithologischer Verein zu Leipzig e. V. - Abendexkursion zu den Rohrbacher Teichen  
Treff: 17:00 Uhr Parkplatz Völkerschlachtdenkmal (mit PKW), Leitung: S. Grüttner
- 18.07. (Mi) - Fachgruppe Botanik - Abendspaziergang zu den Schönauer Lachen, Treff: 17:00 Uhr Haltestelle Parkallee (Straßenbahn Linien 8 und 15)  
Leitung: E. Albrecht
- 20.07. (Fr), 19:00 Uhr - Deutsche Kakteengesellschaft e. V., Ortsgruppe „Astrophytum“ Leipzig e. V. - Vortrag: Die Gattung Yucca  
Referent: Th. Boeuf, Alzenau
- 21.07. (Sa) - Fachgruppe Botanik - Besuch des Botanischen Gartens Halle, Treff: 9:00 Uhr Reisezentrum Hauptbahnhof, Leitung: E. Albrecht
- 24.07. (Di), 18:00 Uhr - Ornithologischer Verein zu Leipzig e. V. - Vortrag: Eine Reise zum Baikalsee  
Referent: Dr. V. Beer
- 25.07. (Mi), 17:00 Uhr - Fachgruppe Mykologie - Vortrag: Von Zitterlingen, Drüslingen und anderen Gallertpilzen, Referent: H. Rödel
- 28.07. (Sa), 10:00 Uhr - Fachgruppe Geologie - Sammlertreff, Leitung: A. Gloger

**BILD – ABBILD – NATUR**

Erstmals Gemeinschaftsausstellung der Leipziger Institutionen  
Naturkundemuseum und Deutsche Zentralbücherei für Blinde (DZB)

Seit 32 Jahren erscheinen in der Deutschen Zentralbücherei für Blinde zu Leipzig Reliefwandkalender, bestehend aus einem tastbaren Titelblatt, den 12 monatlichen Seiten mit je einer Reliefdarstellung und dem Kalendarium in Blindenschrift. Die tastbaren Bilder des ersten Wandkalenders stellten jeweils ein Tier dar.

1985 wandelte sich der Kalender grundlegend. Im Alltag leben oft Blinde, Sehbehinderte und Sehende zusammen. Erstrebenswert ist also ein Kalender, der den Bedürfnissen aller gerecht werden kann. Farbe kam ins Spiel. Die Abbildungen sind ab 1985 nicht nur tastbar, sondern auch farbig. Die erläuternden Texte und das Kalendarium erscheinen nicht nur in Punktschrift, sondern auch in Großdruck. Der erste farbig Reliefwandkalender trug den Titel „Blumen“.

Auffällig in der nun schon über 32-jährigen Geschichte der Kalenderherstellung in der DZB ist der immer wieder auftauchende thematische Bezug zur NATUR, neben Kalenderthemen aus der Welt der Technik, Architektur, Historie oder Literatur.

Themen sind: Blätter und Früchte, Blattformen, die Wunderwelt der Insekten, duftende und essbare Blumen, fleischfressende und exotische Pflanzen, Saurier und Tiere der Neuzeit, Pilze im Jahr. Daher eigentlich folgerichtig in der Kalenderentwicklung der DZB ist eine Zusammenarbeit mit dem Naturkundemuseum Leipzig. Nicht nur ein Bild der Natur für Blinde und Sehende schaffen, sondern die Möglichkeit Natur in der Realität anfassen, begreifen und bestaunen zu können.

Der Reliefwandkalender für das Jahr 2013 „Natur begreifen“ bietet ein breites Spektrum an Darstellungen

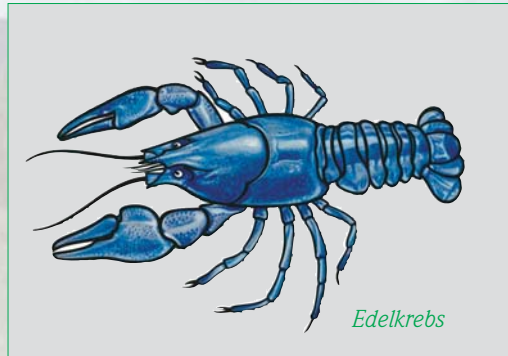

Edelkrebs

der Natur aus Botanik, Zoologie aber auch Geologie. Und es gelingt, sich ein Bild zu machen von Natur im weitesten Sinne, ohne den Einsatz unseres Sehannes.

Den Mittelpunkt der Ausstellung bildet der neue Reliefwandkalender, die Herstellung eines Reliefwandkalenders von der Idee, über die Erarbeitung einer Matrize bis zum Tiefziehen der Relieffolie. Den unmittelbar erlebbaren Vergleich vom Bild in unserem Kopf mit der Wirklichkeit ermöglichen die Ausstellungsstücke des Naturkundemuseums Leipzig. Weitere Kalender-Reliefs aus früheren Jahren zum Thema Natur komplettieren die Ausstellung.

Interessant sind Ausstellungsstücke zur Geschichte der Naturdarstellungen für Blinde aus der Zeit, als man begann, sich darüber Gedanken zu machen, wie man blinden Menschen erfüllbar ein Bild von Natur vermitteln kann, z.B. durch Tierspuren im Boden, verschiedenste taktile Formen und Oberflächen wie Fell, Federn, Panzer aber auch akustische Naturerlebnisse.

Die Gemeinschaftsausstellung zwischen der Deutschen Zentralbücherei für Blinde und dem Naturkundemuseum in Leipzig wird am 15. Juli 2012, um 11 Uhr, eröffnet. Ab 13 Uhr ist sie für alle Interessierten offen.

Die Möglichkeit einer Führung für blinde und sehbehinderte Besucher besteht nach Absprache mit dem Naturkundemuseum jeden Mittwochnachmittag.  
Tel.: 0341-98221-0

**JULI****NATURKUNDEMUSEUM LEIPZIG****VERANSTALTUNGEN****TIPP**

Sonnabend, 7. Juli, 10 bis 18 Uhr  
Parkplatz vor dem Museum



„Mein Herzblut für das Naturkundemuseum“  
Museumsfest zum 100-jährigen Jubiläum der  
Dauerausstellung  
mit Blutspendeaktion der Firma Haema

